

ADEMPIMENTI CONSEGUENTI ALLE DISPOSIZIONI DI CUI ALL'ARTICOLO 22.1 lettera d) D.Lgs. 33/2013

A seguire si fornisce la rappresentazione grafica di cui all'art.22 comma 1 lettera d) del D.Lgs. 14/03/2013 Numero 33. La presente pubblicazione si considera valida anche ai fini dell'adempimento di cui al D.L. 6-7-2011 n. 98 Disposizioni urgenti per la stabilizzazione finanziaria. Pubblicato nella Gazzetta Ufficiale del 6 luglio 2011, n. 155.

Società partecipate ex art. 22, c. 1, lett. b) D.Lgs. 33/2013

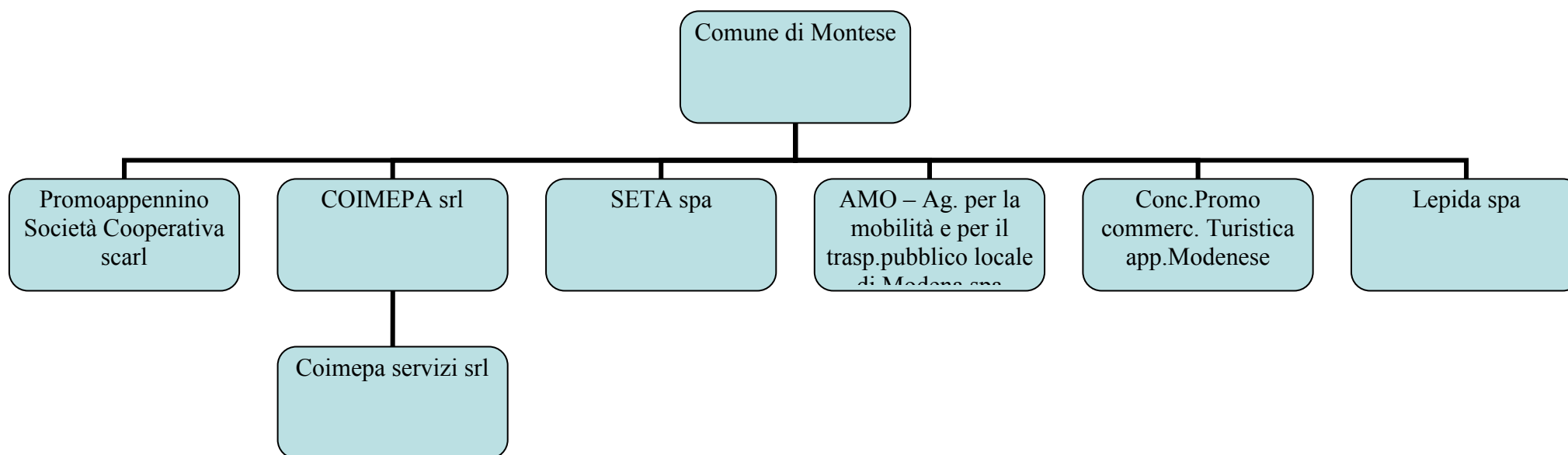

Enti pubblici vigilati ex art. 22, c. 1, lett. b) D.Lgs. 33/2013

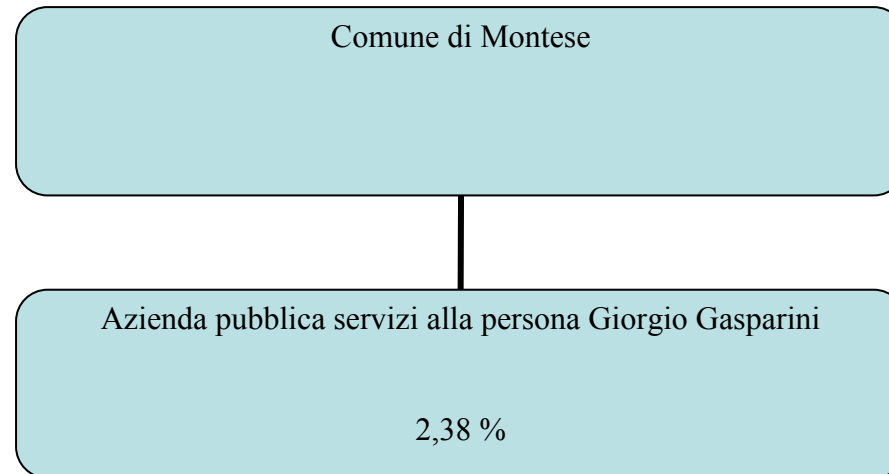

Montese, li 30/09/2013

Il responsabile del servizio
economico finanziario
Dottor Bernardoni Giovanni

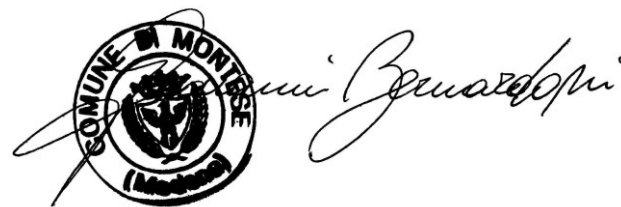

The image shows the official seal of the Comune di Montese (Modena) on the left, which is a circular emblem with a central figure and the text 'COMUNE DI MONTESE (Modena)'. To the right of the seal is a handwritten signature in black ink that reads 'Giovanni Bernardoni'.